

RIFERIMENTO: T142

| | |
|-----------|-----------------------|
| Città | Feltre |
| Tipologia | Porzione Indipendente |
| Prezzo | 30.000,00 € |

SCHEDA

| | |
|----------------|------------------|
| Stato Immobile | Da Ristrutturare |
| Giardino | NO |
| Ascensore | NO |
| Riscaldamento | Assente |

METRI QUADRI

| | |
|-------------|-----|
| Commerciali | 132 |
|-------------|-----|

CARATTERISTICHE

| | |
|------------------|-----|
| Locali | 1 |
| Camere | 1 |
| Bagni | 1 |
| Balconi/Terrazzi | NO |
| Box | NO |
| Posti auto | NO |
| Piano | T12 |
| Piani tot. | - |
| Anno | 0 |

DESCRIZIONE

Per informazioni 0437/852971 - sedico@dolomitissime.com. Rif. T143
Feltre, Celarda, porzione di casa da ristrutturare completamente

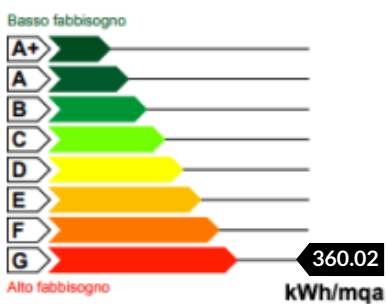
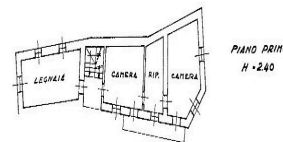
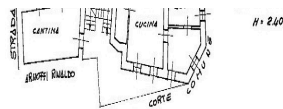
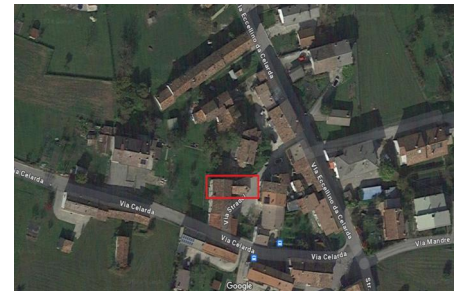

Consulente
Giuliano Dal Magro

Tel: +39 0437 1836168
sedico@dolomitissime.com