

## RIFERIMENTO: T127

|           |                        |
|-----------|------------------------|
| Città     | Belluno                |
| Tipologia | Nuovo / In Costruzione |
| Prezzo    | 225.500,00 €           |

## SCHEDA

|                |                             |
|----------------|-----------------------------|
| Stato Immobile | Ristrutturato               |
| Giardino       | NO                          |
| Ascensore      | Sì                          |
| Riscaldamento  | Centr. con contabilizzatori |

## METRI QUADRI

|             |    |
|-------------|----|
| Commerciali | 68 |
|-------------|----|

## CARATTERISTICHE

|                  |      |
|------------------|------|
| Locali           | 3    |
| Camere           | 1    |
| Bagni            | 1    |
| Balconi/Terrazzi | NO   |
| Box              | NO   |
| Posti auto       | Sì   |
| Piano            | T    |
| Piani tot.       | 5    |
| Anno             | 1930 |

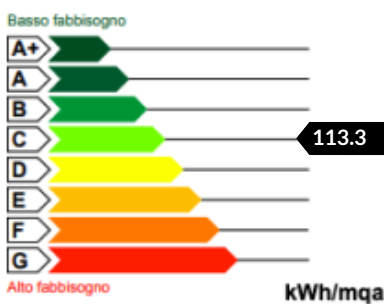

Consulente  
**Giuliano Dal Magro**

Telefono: +39 0437 1836168  
sedico@dolomitissime.com

## DESCRIZIONE

Per informazioni: 0437852971 - sedico@dolomitissime.com - Rif. T127/A

Nel cuore incantevole di Belluno, all'inizio di Via Feltre, si trova questo appartamento al piano terra all'interno di una palazzina in stile Liberty che racconta storie di un passato affascinante. Attualmente in fase di ristrutturazione completa, questo edificio mantiene con rispetto il suo carattere originario, donando nuova vita a un'epoca dei primi anni del Novecento.

L'appartamentino, di poco meno di 70 mq, incarna il connubio perfetto tra praticità e comfort, offrendo un rifugio unico nel cuore pulsante di Belluno.

Attraversando la soglia, sarai accolto da spazi rinnovati con attenzione e dedizione. L'ingresso, caloroso e accogliente, ti invita a esplorare le meraviglie di questa dimora. La zona giorno, sulla destra, con cucina a vista, diventa l'epicentro di momenti indimenticabili, creando l'ambiente ideale per condividere gioie quotidiane.

A sinistra, una spaziosa camera matrimoniale attende di diventare il tuo rifugio personale. Al centro del corridoio, il bagno finestrato con un doppio box doccia, pensato per il massimo comfort, e un pratico ripostiglio completano l...

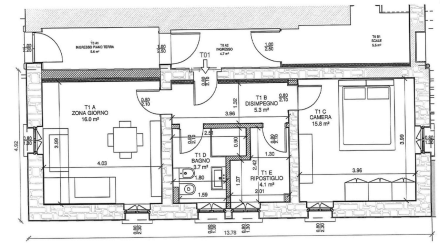

T01 - Appartamento al piano terra

